

RIDICARE TOPOGRAFICĂ

SCHITA PARCELARE
Scara 1 : 2500

TERITORIUL CADASTRAL MUN. SĂCELE
C.F. 1 TURCHES Nr. top. 4276/2/2

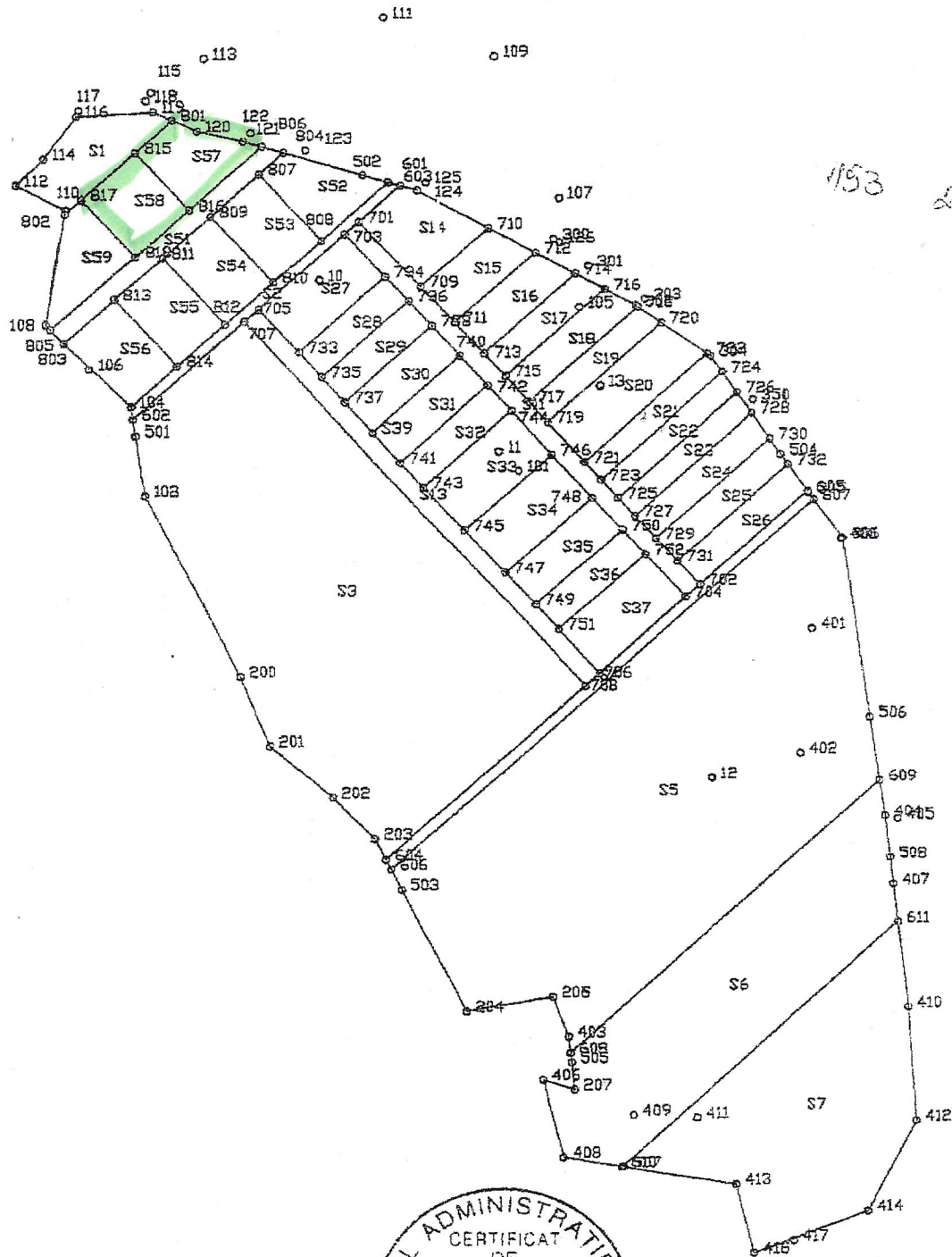

MINISTERUL ADMINISTRATIEI PUBLICE
CERTIFICAT
DE
AUTORIZARE
Seria B nr.180
Clasa
III
S.C. TOPOCAD S.R.L.
BRAȘOV
ONCGC

Intocmit S.C.Topocad S.R.L. Brasov



SCHITA DEZMEMBRARE
Scara 1 : 1000
C.F. 1 TURCHES NR. TOP. 4276/2/2
TERITORIUL ADMINISTRATIV MUN. SĂCELE

2. SITUATIA DUPA DEZMEMBRARE

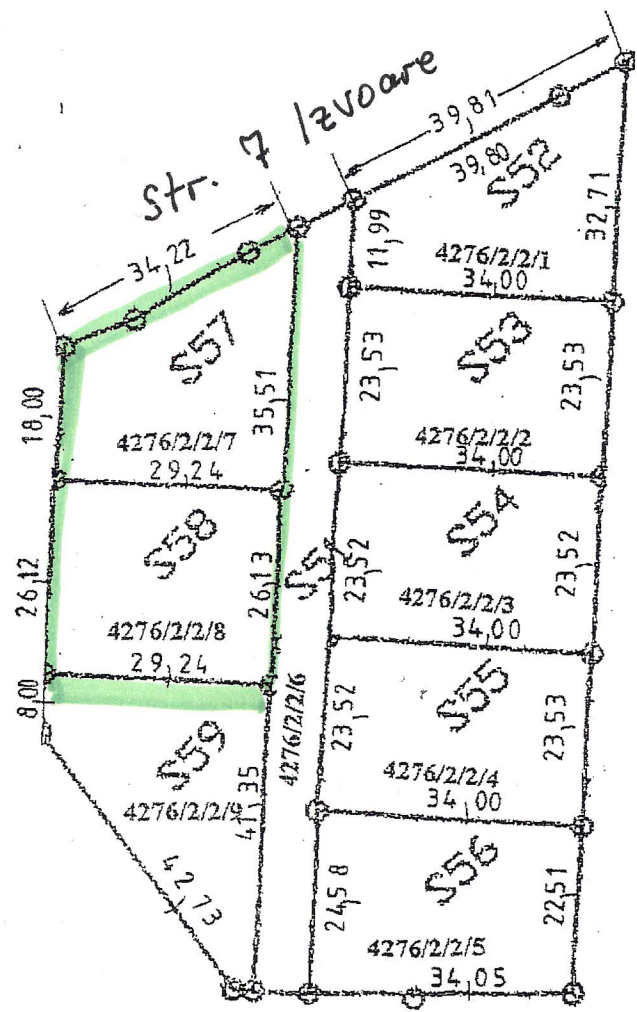

156
22.08.08

S.C. Topocad
 S.R.L. Braşov
 S.C. TOPOCAD S.R.L.
 BHASOV

MINISTERUL ADMINISTRATIEI PUBLICE
 CERTIFICAT DE AUTORIZARE
 Seria B nr. 180
 Clasa III
 ONCGC



Nr. cerere 59852/act
Ziua 27
Luna 10
Anul 2006

OFICIUL DE CADASTRU ȘI PUBLICITATE IMOBILIARĂ BRASOV
EXTRAS DE CARTE FUNCİARĂ
pentru
INFORMARE

Cartea funciară cu nr.2265

Comuna/ Oraș/ Municipiu TURCHES

A. Partea I-a

Nr.crt.	Nr. cadastral	Descrierea imobilului	Suprafața În mp.	Observații
1.	4276/2/2/7 (nr.cad.672/7)	faneata	763,88	
2.	4276/2/2/8 (nr.cad.672/8)	faneata	764,08	

B. Partea a II-a

Nr.crt.	Înscrieri privitoare la proprietate	Observații
3.	SC"ALPIA KONSTRUCT" SA Bv.,drept aport in natura la capitalul social,act 59852/2006 cf.	

C. Partea a III- a

Nr.crt.	Înscrieri privitoare la sarcini	Observații
	nu sunt	

Certific că prezentul extras corespunde întru totul cu pozițiile în vigoare din cartea funciară originală, pastrată de acest birou.

Prezentul extras de carte funciară poate fi utilizat, conform cererii, la informare.

și nu este valabil la încheierea actelor autentificate de notarul public.

S-a achitat tariful de - RON prin chitanța nr-/2006, pentru serviciul de publicitate imobiliară cu codul nr.PI02

Asistent - registrator,
R.PITAC

